

Acest plan anulează și înlocuiește planul nr. OB.6.01.18 elaborat la data de 01.2013
This layout plan cancels and replaced layout plan no. OB.6.01.18 prepared on 01.2013

ORDINUL ARHITECTURILOR
DIN ROMANIA
4065
Margareta
FOTACHE
Arhitect cu drept de semnătură

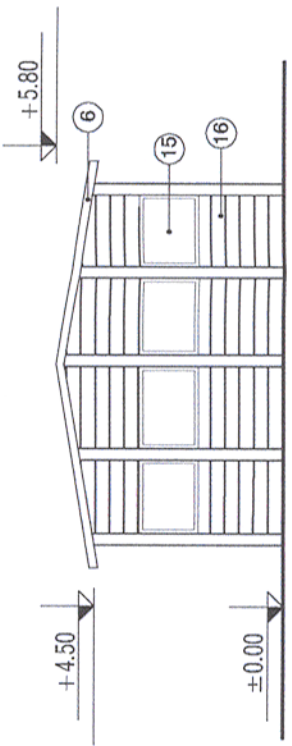

VEDERE 1 / ELEVATION 1

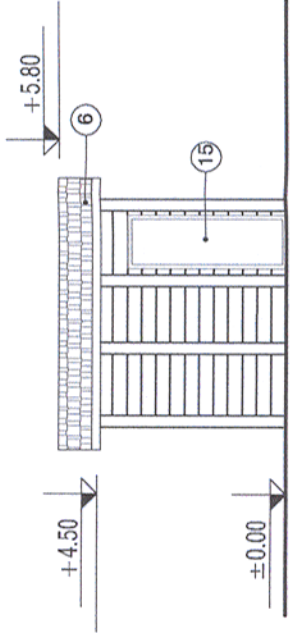

VEDERE 2 / ELEVATION 2

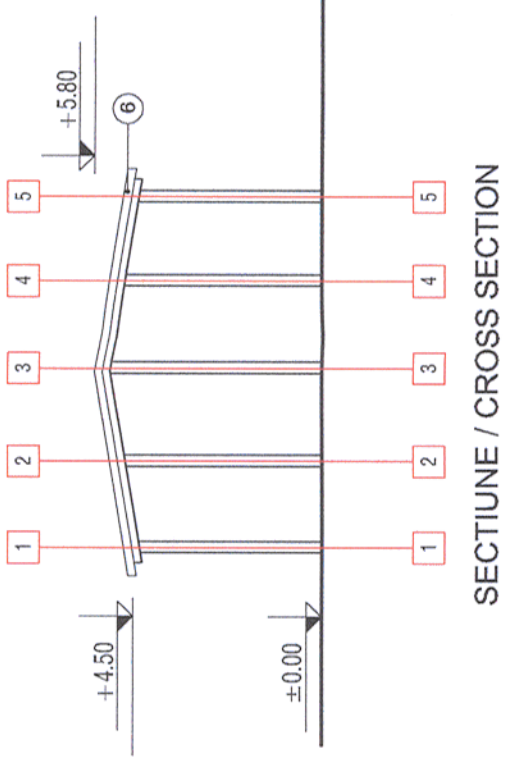

SECTIUNE / CROSS SECTION

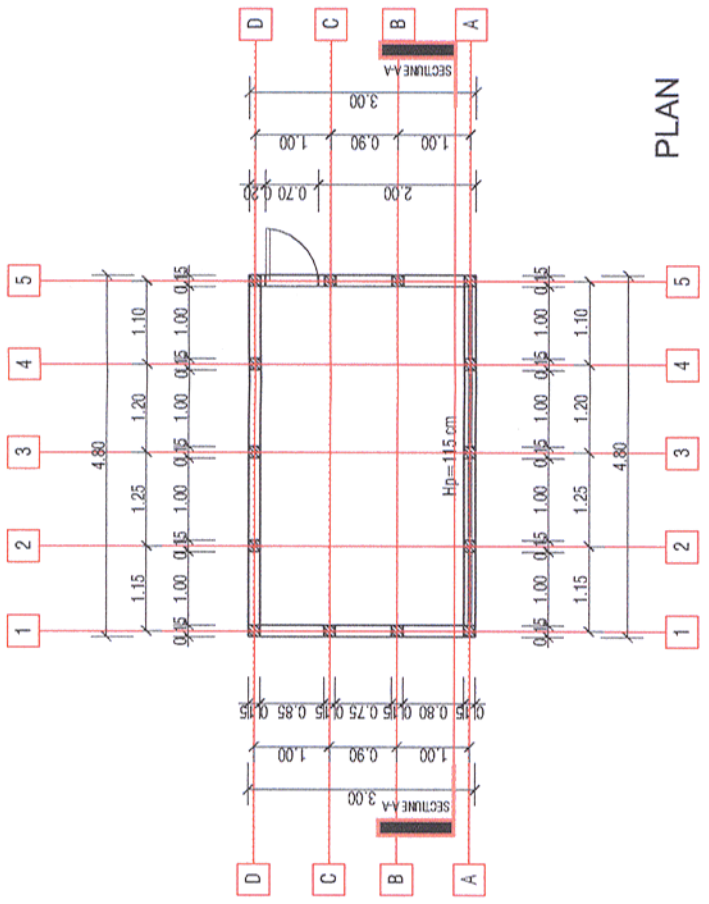

PLAN

Legenda

- 1 Zidarie din caramida plina tencuita
- 2 Zidarie din boltari tencuita
- 3 Gard din placi prefabricate din beton
- 4 Placi de azbociment
- 5 Sarpanta intr-o apa pe structura din lemn si invelitoare din tigla ceramica
- 6 Sarpanta in 2 ape pe structura din lemn si invelitoare din tigla ceramica
- 7 Sarpanta in 4 ape pe structura din lemn si invelitoare din tigla ceramica
- 8 Sarpanta intr-o apa pe structura din lemn si invelitoare din tabla
- 9 Sarpanta in 2 ape pe structura din lemn si invelitoare din tabla
- 10 Sarpanta intr-o apa pe structura metalica si invelitoare din tabla
- 11 Sarpanta in 2 ape pe structura metalica cu ferme si invelitoare din tabla
- 12 Tamplarie din lemn cu geam simplu
- 13 Tamplarie din lemn cu geam dublu
- 14 Tamplarie din metal cu geam simplu
- 15 Tamplarie din PVC cu geam dublu
- 16 Placare cu scanduri din lemn
- 17 Usi din lemn
- 18 Usi metalice
- 19 Grilaj metalic
- 20 Burian din tabla
- 21 Atic
- 22 Lucarna
- 23 Soclu

| | | | |
|-------------------------------------------|--|--|--|
| Verificator / Expert Checker / Expert | | | |
| Cerinta Requirement | | | |
| Semnatura Signature | | | |
| Referat / Expertiza Report / Expertise | | | |



MINISTERUL
TRANSPORTURILOR
BENEFICIAR / BENEFICIARY :
COMPANIA NAȚIONALĂ DE CĂI FERATE "CFR" SA



PROIECTANT / DESIGNER:

| | | | | |
|--------------------------------|---------------------------------------------|---------------|---------|---------|
| Aprobat Approved | Șef de echipă Team leader | C. Teodorescu | 01.2013 | 01.2013 |
| Verificat Checked | Expert Cheie Key Expert | B. Gössler | 01.2013 | 01.2013 |
| Subcontractant / Subcontractor | | | | |
| Aprobat Approved | Adjunct Șef de echipă Deputy Team leader | A. M. Baicu | 01.2013 | 01.2013 |
| Verificat Checked | Arhitect Architect | M. Fotache | 01.2013 | 01.2013 |
| Proiectat Designed | Arhitect Architect | L. G. Baicu | 01.2013 | 01.2013 |

"Reabilitarea liniei c.f. Frontieră - Curtici - Simeria, parte componentă a coridorului IV Pan - European pentru circulația trenurilor cu viteză maximă de 160 km/h"
Tronsonul 2 - A: Km 614 - Cap Y B Arzava
"Rehabilitation of the Railway Line Border - Curtici - Simeria, component Part of the IV Pan - European Corridor for the Trains Circulation with maximum speed of 160 km/h"
Section 2 - A: Km 614 - End Y B Arzava

Denumire desen / Drawing name:
Stația Radna - Clădirea nr.14
Radna Station - Building no.14

| | | | |
|-------------------------|---------------------------------|---------------------------------------------------|-------------------|
| Scara / Scale: 1:100 | Revizia / Revision 1/05.2013 | Cod desen / Drawing Code DM.2A.03.06.AR.14.001 | Nr. / No 01/01 |
|-------------------------|---------------------------------|---------------------------------------------------|-------------------|